

**ZARZĄDZENIE Nr 66 /2012**  
**WÓJTA GMINY ŻARNÓW**  
**z dnia 31 października 2012 r.**

**W sprawie : w sprawie zmian w budżecie gminy na 2012 rok.**

Na podstawie art. 30 ust. 2 pkt 4 ustawy z dnia 8 marca 1990 r. o samorządzie gminnym (jednolity tekst ustawy z 2001 r. Dz. U. Nr 142 poz. 1591, zmiany : Nr 23 poz. 220, Nr 62 poz. 558, Nr 113 poz. 984, Nr 153 poz. 1271, 214, poz. 1806, z 2003 r. Nr 80 poz. 717, Nr 162 poz. 1568, z 2004 r. Nr 102 poz. 1055, Nr 116 poz. 1203, z 2005 r. Nr 172 poz. 1441, Nr 175 poz. 1457, z 2006 r. Nr 17 poz. 128, Nr 181 poz. 1337, z 2007 r. Nr 48 poz. 327, Nr 138 poz. 974, Nr 173 poz. 1218, z 2008 r. Nr 180 poz. 1111, Nr 223 poz. 1458, z 2009 r. Nr 52 poz. 420, Nr 157 poz. 1241, z 2010 r. Nr 157 poz. 1241, Nr 28 poz. 142, Nr 28 poz. 146, Nr 106 poz. 675, z 2011 r. Nr 40 poz. 230) oraz na podstawie art. 257 ustawy z dnia 27 sierpnia 2009 r. o finansach publicznych ( Dz. U. z 2009 r. Nr 157 poz. 1240, zmiany: z 2010 r. Nr 28 poz. 146, Nr 96 poz. 620, Nr 123 poz. 835, Nr 152 poz. 1020, Nr 238 poz. 1578, Nr 257 poz. 1726) oraz na podstawie § 17 ust. 1 Uchwały Nr XII/89/2011 Rady Gminy Żarnów z dnia 28 grudnia 2011 r. w sprawie uchwalenia budżetu Gminy Żarnów na 2012 rok, zarządzam co następuje:

§ 1. Zwiększa się plan dochodów budżetu gminy o kwotę **208.311,98 zł.** zgodnie z załącznikiem Nr 1 do niniejszego zarządzenia.

§ 2. Zwiększa się plan wydatków budżetu gminy o kwotę **208.311,98 zł.** zgodnie z załącznikiem Nr 2 do niniejszego zarządzenia.

§ 3. Budżet po zmianie wynosi:

1) Dochody ogółem **19.049.972,67 zł.** w tym:

- dochody bieżące 16.180.951,16 zł.
- dochody majątkowe 2.869.021,51 zł.

2) Wydatki ogółem **23.093.767,89 zł.** w tym:

- wydatki bieżące 14.941.652,89 zł.
- wydatki majątkowe 8.152.115,00 zł.

§ 4. Zarządzenie wchodzi w życie z dniem podpisania.

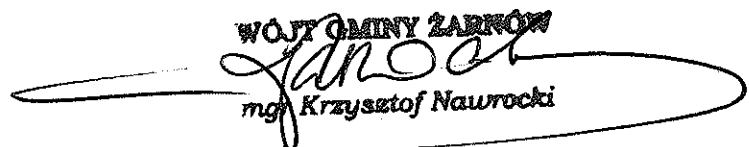
**WOJTA GMINY ŻARNÓW**  
  
mgr Krzysztof Nawrocki

THE UNIVERSITY OF MICHIGAN  
LIBRARY

1964

THE UNIVERSITY OF MICHIGAN LIBRARY  
ANN ARBOR, MICHIGAN  
48106

THE UNIVERSITY OF MICHIGAN LIBRARY  
ANN ARBOR, MICHIGAN  
48106

THE UNIVERSITY OF MICHIGAN LIBRARY  
ANN ARBOR, MICHIGAN  
48106

UNIVERSITY MICROFILMS  
SERIALS ACQUISITION  
300 N ZEEB RD  
ANN ARBOR MI 48106

# Załącznik nr 1 do Zarządzenia Nr 66/2012 r. Wójta Gminy Żarnów z dnia 31 października 2012 r.

w złotych

Rodzaj zadania:

**Własne**

Dział	Rozdział	§	Nazwa	Plan przed zmianą	Zmniejszenie	Zwiększenie	Plan po zmianach (5+6+7)
1	2	3	4	5	6	7	8
<b>bieżące</b>							
852			Pomoc społeczna	507 545,00	0,00	27 802,00	535 347,00
			w tym z tytułu dotacji i środków na finansowanie wydatków na realizację zadań finansowanych z udziałem środków, o których mowa w art. 5 ust. 1 pkt 2 i 3	142 116,00	0,00	0,00	142 116,00
	85214		Zasiłki i pomoc w naturze oraz składki na ubezpieczenia emerytalne i rentowe	59 724,00	0,00	21 981,00	81 705,00
			w tym z tytułu dotacji i środków na finansowanie wydatków na realizację zadań finansowanych z udziałem środków, o których mowa w art. 5 ust. 1 pkt 2 i 3	0,00	0,00	0,00	0,00
		2030	Dotacje celowe otrzymane z budżetu państwa na realizację własnych zadań bieżących gmin (związków gmin)	59 724,00	0,00	21 981,00	81 705,00
			Zasiłki stałe	115 251,00	0,00	5 821,00	121 072,00
			w tym z tytułu dotacji i środków na finansowanie wydatków na realizację zadań finansowanych z udziałem środków, o których mowa w art. 5 ust. 1 pkt 2 i 3	0,00	0,00	0,00	0,00
		2030	Dotacje celowe otrzymane z budżetu państwa na realizację własnych zadań bieżących gmin (związków gmin)	115 251,00	0,00	5 821,00	121 072,00
854			Edukacyjna opieka wychowawcza	69 533,00	0,00	80 000,00	149 533,00
			w tym z tytułu dotacji i środków na finansowanie wydatków na realizację zadań finansowanych z udziałem środków, o których mowa w art. 5 ust. 1 pkt 2 i 3	0,00	0,00	0,00	0,00
			Pomoc materialna dla uczniów	69 533,00	0,00	80 000,00	149 533,00
			w tym z tytułu dotacji i środków na finansowanie wydatków na realizację zadań finansowanych z udziałem środków, o których mowa w art. 5 ust. 1 pkt 2 i 3	0,00	0,00	0,00	0,00
		2030	Dotacje celowe otrzymane z budżetu państwa na realizację własnych zadań bieżących gmin (związków gmin)	69 533,00	0,00	80 000,00	149 533,00
<b>bieżące razem:</b>				<b>13 473 712,34</b>	<b>0,00</b>	<b>107 802,00</b>	<b>13 581 514,34</b>
			w tym z tytułu dotacji i środków na finansowanie wydatków na realizację zadań finansowanych z udziałem środków, o których mowa w art. 5 ust. 1 pkt 2 i 3	312 247,00	0,00	0,00	312 247,00

majątkowe

		<b>majątkowe razem:</b>							
				<b>2 869 021,51</b>		<b>0,00</b>		<b>0,00</b>	<b>2 869 021,51</b>
				1 685 602,85		0,00		0,00	1 685 602,85

**Rodzaj zadania:**

**Zlecone**

Dział	Rozdział	§	Nazwa	Plan przed zmianą		Zmniejszenie	Zwiększenie	Plan po zmianach (5+6+7)	
				5	6			7	8
<b>bieżące</b>									
010			Rolnictwo i łowiectwo	91 604,84	0,00	0,00	96 515,98	188 120,82	188 120,82
			w tym z tytułu dotacji i środków na finansowanie wydatków na realizację zadań finansowanych z udziałem środków, o których mowa w art. 5 ust. 1 pkt 2 i 3	0,00	0,00	0,00	0,00	0,00	0,00
	01095		Pozostała działalność	91 604,84	0,00	0,00	96 515,98	188 120,82	188 120,82
			w tym z tytułu dotacji i środków na finansowanie wydatków na realizację zadań finansowanych z udziałem środków, o których mowa w art. 5 ust. 1 pkt 2 i 3	0,00	0,00	0,00	0,00	0,00	0,00
		2010	Dotacje celowe otrzymane z budżetu państwa na realizację zadań bieżących z zakresu administracji rządowej oraz innych zadań zleconych gminie (związkom gmin) ustawami	91 604,84	0,00	0,00	96 515,98	188 120,82	188 120,82
			Pomoc społeczna	2 313 018,00	0,00	0,00	3 994,00	2 317 012,00	2 317 012,00
			w tym z tytułu dotacji i środków na finansowanie wydatków na realizację zadań finansowanych z udziałem środków, o których mowa w art. 5 ust. 1 pkt 2 i 3	0,00	0,00	0,00	0,00	0,00	0,00
			Składki na ubezpieczenie zdrowotne opłacane za osoby pobierające niektóre świadczenia z pomocy społecznej, niektóre świadczenia rodzinne oraz za osoby uczestniczące w zajęciach w centrum integracji społecznej	5 472,00	0,00	0,00	2 776,00	8 248,00	8 248,00
			w tym z tytułu dotacji i środków na finansowanie wydatków na realizację zadań finansowanych z udziałem środków, o których mowa w art. 5 ust. 1 pkt 2 i 3	0,00	0,00	0,00	0,00	0,00	0,00
		2010	Dotacje celowe otrzymane z budżetu państwa na realizację zadań bieżących z zakresu administracji rządowej oraz innych zadań zleconych gminie (związkom gmin) ustawami	5 472,00	0,00	0,00	2 776,00	8 248,00	8 248,00
			Ośrodki pomocy społecznej	3 654,00	0,00	0,00	1 218,00	4 872,00	4 872,00
			w tym z tytułu dotacji i środków na finansowanie wydatków na realizację zadań finansowanych z udziałem środków, o których mowa w art. 5 ust. 1 pkt 2 i 3	0,00	0,00	0,00	0,00	0,00	0,00
		2010	Dotacje celowe otrzymane z budżetu państwa na realizację zadań bieżących z zakresu administracji rządowej oraz innych zadań zleconych gminie (związkom gmin) ustawami	3 654,00	0,00	0,00	1 218,00	4 872,00	4 872,00

	<b>bieżące razem:</b>	<b>2 498 926,84</b>	<b>0,00</b>	<b>100 509,98</b>	<b>2 599 436,82</b>
	w tym z tytułu dotacji i środków na finansowanie wydatków na realizację zadań finansowanych z udziałem środków, o których mowa w art. 5 ust. 1 pkt 2 i 3	0,00	0,00	0,00	0,00

	<b>Ogółem:</b>	<b>18 841 660,69</b>	<b>0,00</b>	<b>208 311,98</b>	<b>19 049 972,67</b>
	w tym z tytułu dotacji i środków na finansowanie wydatków na realizację zadań finansowanych z udziałem środków, o których mowa w art. 5 ust. 1 pkt 2 i 3	1 997 849,85	0,00	0,00	1 997 849,85

(\* kol 2 do wykorzystania fakultatywnego)

WÓJT GMINY ZARNOŃ  
  
mgr Krzysztof Nawrocki

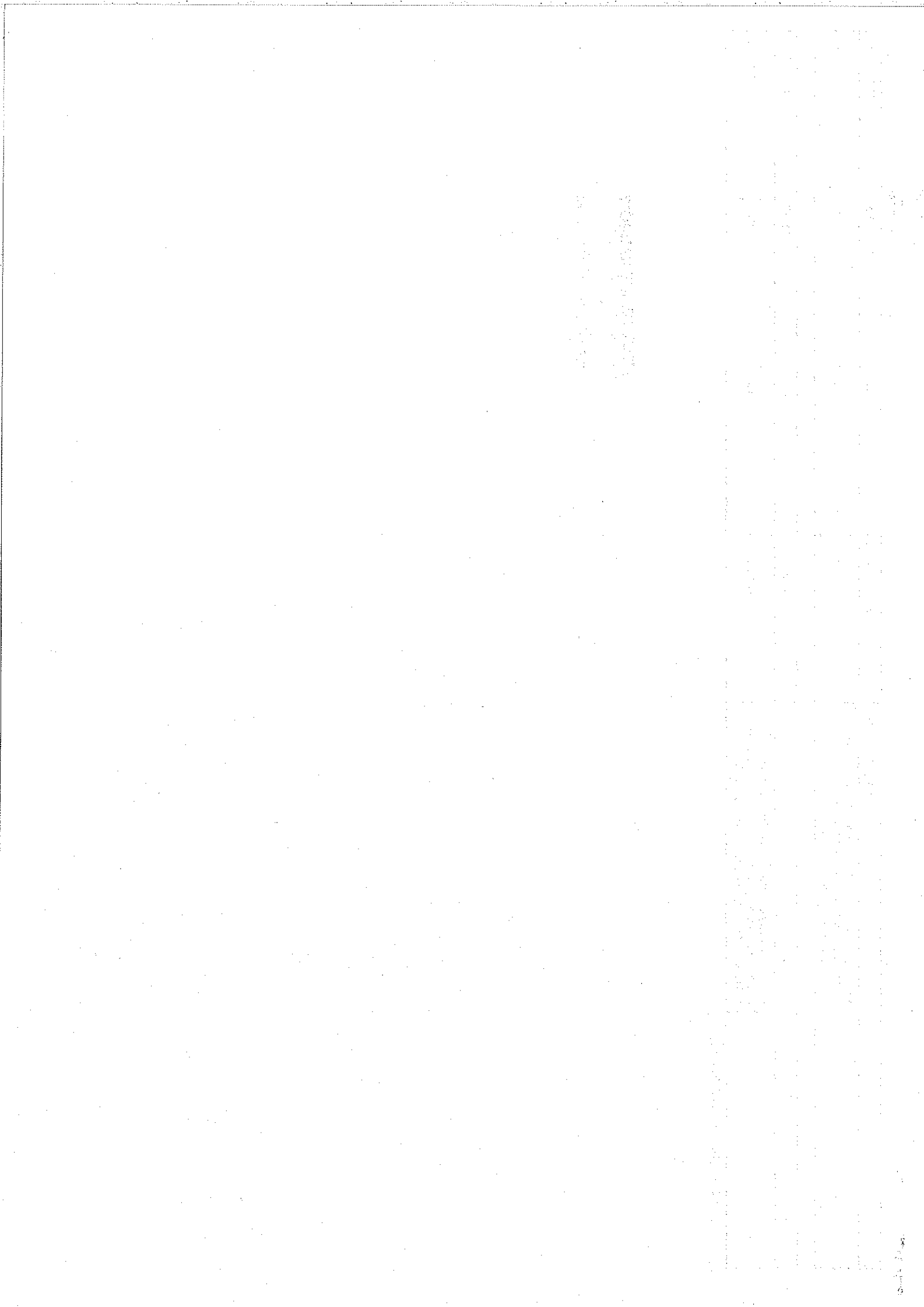

# Załącznik nr 2 do Zarządzenia Nr 66/2012 Wójta Gminy Żarnów z dnia 31 października 2012 r.

Rodzaj zadania: **Własne**

Dział	Rozdział	§	Nazwa	Z tego:															
				Plan	Wydatki bieżące	7	8	z tego:		9	10	z tego:		11	12	13	14	Wyciąki malfikacyjne	
1	2	3	4	5	6	7	8	9	10	11	12	13	14	15	16	17	18		
700			Gospodarka mieszkaniowa	przed zmianą	76 000,00	76 000,00	0,00	76 000,00	0,00	0,00	0,00	0,00	0,00	0,00	219 000,00	219 000,00	0,00	0,00	
				zmniejszenie	-3 100,00	-3 100,00	0,00	-3 100,00	0,00	0,00	0,00	0,00	0,00	0,00	0,00	0,00	0,00	0,00	0,00
				zwiększenie	3 100,00	3 100,00	0,00	3 100,00	0,00	0,00	0,00	0,00	0,00	0,00	0,00	0,00	0,00	0,00	0,00
70005			Gospodarka gruntami i nieruchomościami	po zmianach	76 000,00	76 000,00	0,00	76 000,00	0,00	0,00	0,00	0,00	0,00	0,00	219 000,00	219 000,00	0,00	0,00	
				przed zmianą	295 000,00	295 000,00	0,00	295 000,00	0,00	0,00	0,00	0,00	0,00	0,00	0,00	219 000,00	219 000,00	0,00	0,00
				zmniejszenie	-3 100,00	-3 100,00	0,00	-3 100,00	0,00	0,00	0,00	0,00	0,00	0,00	0,00	0,00	0,00	0,00	0,00
4210			Zakup materiałów i wyposażenia	po zmianach	76 000,00	76 000,00	0,00	76 000,00	0,00	0,00	0,00	0,00	0,00	0,00	219 000,00	219 000,00	0,00	0,00	
				przed zmianą	40 000,00	40 000,00	0,00	40 000,00	0,00	0,00	0,00	0,00	0,00	0,00	0,00	0,00	0,00	0,00	0,00
				zmniejszenie	-3 100,00	-3 100,00	0,00	-3 100,00	0,00	0,00	0,00	0,00	0,00	0,00	0,00	0,00	0,00	0,00	0,00
4300			Zakup usług pozostałych	po zmianach	36 800,00	36 800,00	0,00	36 800,00	0,00	0,00	0,00	0,00	0,00	0,00	0,00	0,00	0,00	0,00	
				przed zmianą	12 000,00	12 000,00	0,00	12 000,00	0,00	0,00	0,00	0,00	0,00	0,00	0,00	0,00	0,00	0,00	0,00
				zmniejszenie	0,00	0,00	0,00	0,00	0,00	0,00	0,00	0,00	0,00	0,00	0,00	0,00	0,00	0,00	0,00
852			Pomoc społeczna	po zmianach	941 108,00	941 108,00	0,00	941 108,00	0,00	0,00	0,00	0,00	0,00	0,00	0,00	0,00	0,00	0,00	
				przed zmianą	-13 179,00	-13 179,00	0,00	-13 179,00	0,00	0,00	0,00	0,00	0,00	0,00	0,00	0,00	0,00	0,00	0,00
				zwiększenie	40 981,00	40 981,00	0,00	40 981,00	0,00	0,00	0,00	0,00	0,00	0,00	0,00	0,00	0,00	0,00	0,00
85202			Domy pomocy społecznej	po zmianach	968 910,00	968 910,00	0,00	968 910,00	0,00	0,00	0,00	0,00	0,00	0,00	0,00	0,00	0,00	0,00	
				przed zmianą	140 000,00	140 000,00	0,00	140 000,00	0,00	0,00	0,00	0,00	0,00	0,00	0,00	0,00	0,00	0,00	0,00
				zwiększenie	11 000,00	11 000,00	0,00	11 000,00	0,00	0,00	0,00	0,00	0,00	0,00	0,00	0,00	0,00	0,00	0,00
4330			Zakup usług przez jednostki samorządu terytorialnego od innych jednostek samorządu terytorialnego	po zmianach	151 000,00	151 000,00	0,00	151 000,00	0,00	0,00	0,00	0,00	0,00	0,00	0,00	0,00	0,00	0,00	
				przed zmianą	140 000,00	140 000,00	0,00	140 000,00	0,00	0,00	0,00	0,00	0,00	0,00	0,00	0,00	0,00	0,00	0,00
				zwiększenie	11 000,00	11 000,00	0,00	11 000,00	0,00	0,00	0,00	0,00	0,00	0,00	0,00	0,00	0,00	0,00	0,00
85214			Zasłki i pomoc w naturze oraz składowa na ubezpieczenia emerytalne i rentowe	po zmianach	89 724,00	89 724,00	0,00	89 724,00	0,00	0,00	0,00	0,00	0,00	0,00	0,00	0,00	0,00	0,00	
				przed zmianą	0,00	0,00	0,00	0,00	0,00	0,00	0,00	0,00	0,00	0,00	0,00	0,00	0,00	0,00	
				zwiększenie	29 881,00	29 881,00	0,00	29 881,00	0,00	0,00	0,00	0,00	0,00	0,00	0,00	0,00	0,00	0,00	0,00
3110			Świadczenia społeczne	po zmianach	119 705,00	119 705,00	0,00	119 705,00	0,00	0,00	0,00	0,00	0,00	0,00	0,00	0,00	0,00	0,00	
				przed zmianą	73 051,17	73 051,17	0,00	73 051,17	0,00	0,00	0,00	0,00	0,00	0,00	0,00	0,00	0,00	0,00	0,00
				zmniejszenie	0,00	0,00	0,00	0,00	0,00	0,00	0,00	0,00	0,00	0,00	0,00	0,00	0,00	0,00	0,00
85216			Zasłki stałe	po zmianach	103 032,17	103 032,17	0,00	103 032,17	0,00	0,00	0,00	0,00	0,00	0,00	0,00	0,00	0,00	0,00	
				przed zmianą	134 251,00	134 251,00	0,00	134 251,00	0,00	0,00	0,00	0,00	0,00	0,00	0,00	0,00	0,00	0,00	0,00
				zmniejszenie	-13 179,00	-13 179,00	0,00	-13 179,00	0,00	0,00	0,00	0,00	0,00	0,00	0,00	0,00	0,00	0,00	0,00
3110			Świadczenia społeczne	po zmianach	121 072,00	121 072,00	0,00	121 072,00	0,00	0,00	0,00	0,00	0,00	0,00	0,00	0,00	0,00	0,00	
				przed zmianą	134 251,00	134 251,00	0,00	134 251,00	0,00	0,00	0,00	0,00	0,00	0,00	0,00	0,00	0,00	0,00	0,00
				zmniejszenie	-13 179,00	-13 179,00	0,00	-13 179,00	0,00	0,00	0,00	0,00	0,00	0,00	0,00	0,00	0,00	0,00	0,00





88219	Środki pomocy społecznej	przed zmianą	3 654,00	3 654,00	54,00	0,00	0,00	0,00	0,00	0,00	0,00	0,00	0,00	0,00	0,00	0,00	0,00	0,00	0,00						
		zmniejszenie	0,00	0,00	0,00	0,00	0,00	0,00	0,00	0,00	0,00	0,00	0,00	0,00	0,00	0,00	0,00	0,00	0,00	0,00					
		zwiększenie	1 218,00	1 218,00	18,00	0,00	0,00	0,00	0,00	0,00	0,00	0,00	0,00	0,00	0,00	0,00	0,00	0,00	0,00	0,00	0,00				
		po zmianach	4 872,00	4 872,00	72,00	0,00	0,00	0,00	0,00	0,00	0,00	0,00	0,00	0,00	0,00	0,00	0,00	0,00	0,00	0,00	0,00				
3110	Świadczenia społeczne	przed zmianą	3 600,00	3 600,00	0,00	0,00	0,00	0,00	0,00	0,00	0,00	0,00	0,00	0,00	0,00	0,00	0,00	0,00	0,00	0,00	0,00				
		zmniejszenie	0,00	0,00	0,00	0,00	0,00	0,00	0,00	0,00	0,00	0,00	0,00	0,00	0,00	0,00	0,00	0,00	0,00	0,00	0,00	0,00			
		zwiększenie	1 200,00	1 200,00	0,00	0,00	0,00	0,00	0,00	0,00	0,00	0,00	0,00	0,00	0,00	0,00	0,00	0,00	0,00	0,00	0,00	0,00	0,00		
		po zmianach	4 800,00	4 800,00	0,00	0,00	0,00	0,00	0,00	0,00	0,00	0,00	0,00	0,00	0,00	0,00	0,00	0,00	0,00	0,00	0,00	0,00	0,00	0,00	
4210	Zakup materiałów i wyposażenia	przed zmianą	54,00	54,00	54,00	0,00	0,00	0,00	0,00	0,00	0,00	0,00	0,00	0,00	0,00	0,00	0,00	0,00	0,00	0,00	0,00	0,00	0,00		
		zmniejszenie	0,00	0,00	0,00	0,00	0,00	0,00	0,00	0,00	0,00	0,00	0,00	0,00	0,00	0,00	0,00	0,00	0,00	0,00	0,00	0,00	0,00	0,00	
		zwiększenie	18,00	18,00	18,00	0,00	0,00	0,00	0,00	0,00	0,00	0,00	0,00	0,00	0,00	0,00	0,00	0,00	0,00	0,00	0,00	0,00	0,00	0,00	0,00
		po zmianach	72,00	72,00	72,00	0,00	0,00	0,00	0,00	0,00	0,00	0,00	0,00	0,00	0,00	0,00	0,00	0,00	0,00	0,00	0,00	0,00	0,00	0,00	0,00
	Wydanki razem:	przed zmianą	2 498 926,84	2 498 926,84	300 464,84	179 385,00	121 096,84	0,00	0,00	0,00	0,00	0,00	0,00	0,00	0,00	0,00	0,00	0,00	0,00	0,00	0,00	0,00	0,00	0,00	
		zmniejszenie	0,00	0,00	0,00	0,00	0,00	0,00	0,00	0,00	0,00	0,00	0,00	0,00	0,00	0,00	0,00	0,00	0,00	0,00	0,00	0,00	0,00	0,00	0,00
		zwiększenie	100 508,98	100 508,98	99 309,98	0,00	99 309,98	0,00	0,00	0,00	0,00	0,00	0,00	0,00	0,00	0,00	0,00	0,00	0,00	0,00	0,00	0,00	0,00	0,00	0,00
		po zmianach	2 599 435,82	2 599 435,82	399 774,82	179 385,00	220 406,82	0,00	0,00	0,00	0,00	0,00	0,00	0,00	0,00	0,00	0,00	0,00	0,00	0,00	0,00	0,00	0,00	0,00	0,00

WOJEWÓDZKI ZARZĄD

mgr Krzysztof Nawrocki

1961